TBF とっとりバイオフロンティア人材育成セミナー

新技術勉強会とは？

測定技術や新しい試薬など、バイオ関連の最新技術を学べる勉強会です。開催内容によってはセミナーに併せて、実機に触れられるのが特徴です！

新技術勉強会

Vol.2　高感度イメージング用近赤外蛍光プローブ

標準グレード FI7500

- ●高い蛍光強度と光安定性　●迅速染色　●長期観察
- ●ムラのない均一染色　●多重染色、スフェロイド染色などの多用途展開

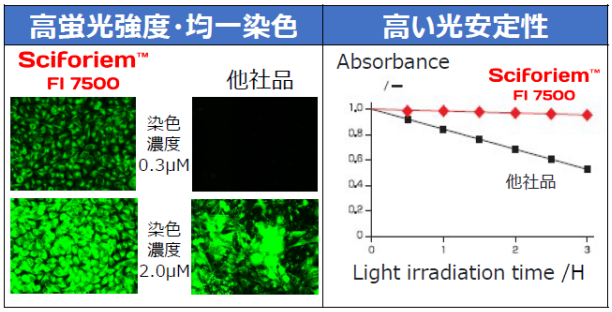

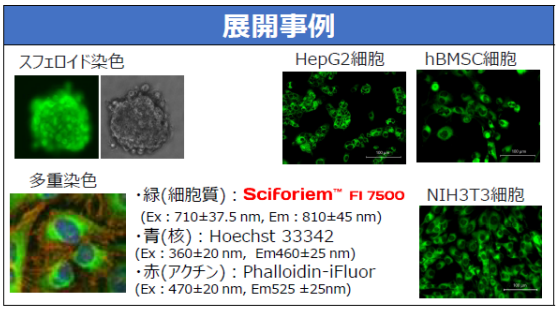

細胞外小胞用 FI7510

- ●染色時の細胞外小胞(EVs)の凝集を抑制する色素
- ●細胞外小胞の動態を可視化する色素

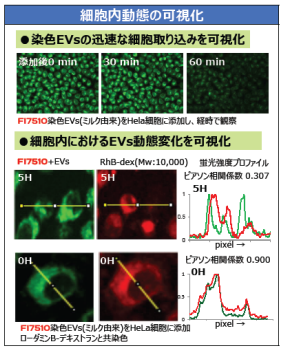

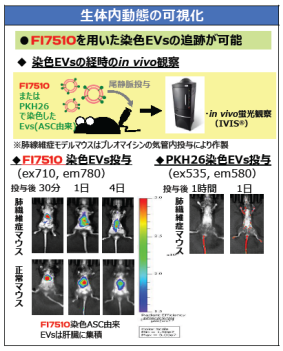

概要

WEB説明会　7月12日（水）15:00-16:00

高い蛍光強度・細胞質の均一な標識・優れた光安定性を有し、創薬スクリーニングに用いられるハイコンテントアナリシスや共焦点顕微鏡による観察など、細胞等生体組織のより微細な観察をコンセプトに「**FIシリーズ**」が開発されました。今回はこの新しい蛍光プローブについての概要説明会を開催します。参加費無料。新しい技術を学べる絶好の機会ですので、ご興味のある方はぜひご参加ください！

セミナー開催後、本プローブにご興味・使用してみたい方はアンケートにご回答ください！（希望者多数の場合、キーエンス社製オールインワン顕微鏡にて観察できるよう検討します）

お申込み

オンライン説明会申込フォームはこちら　https://forms.gle/4hL8n5XJSgVdj2Hh8

問い合わせ先

【製品に関する問合せ】

キコーテック株式会社　事業開発部
担当：上畠

uehata@kiko-tech.co.jp　http://www.kiko-tech.co.jp

【セミナーに関する問合せ】

公益財団法人鳥取県産業振興機構 バイオフロンティア推進室
担当：森山

〒683-8503　鳥取県米子市西町86番地（鳥取大学米子キャンパス内）

tbf@toriton.or.jp　0859-37-5131

https://www.bio-frontier.jp/